

**36**  
T2-35.00

- 377.5 -

**37**  
T2-33.00

- 431.9 -

**38**  
WA160-25.00

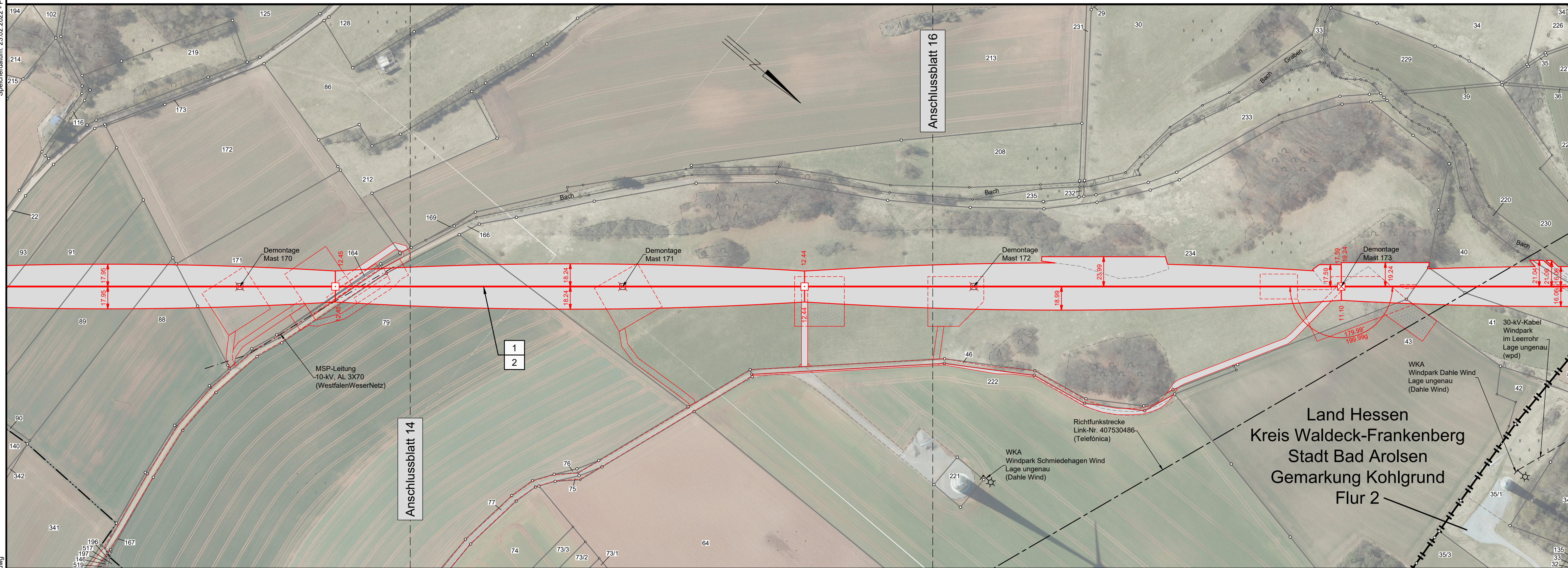

# Lageplan

## 110-kV-Leitung

### Twistetal - Paderborn/S

#### LH-11-1205

Mast Nr. 36 - Mast Nr. 38

**Legende:**

Mastnummer	Länge von Mast zu Mast	Bauwerksnummer	Land
Masttyp	temp. Zuwegung	Flurstücksnummer	Kreis
Arbeitsfläche	Schutzbereich	Tragmast (Bestand)	Stadt/Gem.
Bemaßung des Schutzbereiches	Trassenachse	Abspannmast (Bestand)	Gemarkung
	Freileitung	Abspannmast (Neubau)	Flur
		Tragmast (Neubau)	Flurstück
		Mast (Rückbau)	Flurbereinigung
			Rückbau Hoch- und Mittelsp.-Ltg.

**Grenzen:**

Quellvermerk: Hessische Verwaltung für Bodenmanagement und Geoinformation © 2017-2021  
Land NRW - Hochsauerlandkreis (2017-2021) Datenlizenz Deutschland - Namensnennung - Version 2.0 (www.govdata.de/dl-de/by-2-0)

### Planfeststellungsunterlage

Index	Datum	Gezeichnet	Änderung
Zugehörigkeit		Verweis	Maßstab 1:2000
			Format 841x297
Technische Referenz	Erstellt durch K2 Engineering GmbH Kovacs / Fiemme	Genehmigt von Avacon Netz GmbH U. Herrmann	Erstelldatum 22.12.2021
<b>avacon</b>		Status Gültig	Zahlteil 15 Blatt 58
Objektname 110-kV-Leitung Twistetal - Paderborn/S		Klassifikation Lageplan	
ID	Titel LH-11-1205, Mast Nr. 36 - Mast Nr. 38		

Flur 1

Land Nordrhein-Westfalen

Kreis Hochsauerlandkreis  
Stadt Marsberg  
Gemarkung Udorf

Flur 2

Land Hessen  
Kreis Waldeck-Frankenberg  
Stadt Bad Arolsen  
Gemarkung Kohlgrund  
Flur 2